

कार्यालय मुरादाबाद विकास प्राधिकरण मुरादाबाद
ई0ओ0आई0

मुरादाबाद विकास प्राधिकरण द्वारा प्रधानमंत्री आवास योजना में मुरादाबाद नगर के अन्तर्गत विभिन्न चयनित स्थलों पर आर्थिक दृष्टि से दुर्बल आय वर्ग के चार मंजिले भवनों का निर्माण कराया जाना प्रस्तावित है। इस परियोजना की डी0पी0आर0 तैयार करने हेतु प्राधिकरण में इम्पैनेल्ड आर्किटेक्ट/कन्सल्टेन्ट से रुचि की अभिव्यक्ति आमंत्रित की जाती है। निर्मित कराये जाने वाले भवनों के स्टैण्डर्ड प्लान्स एवं प्रस्तावित स्थल का विवरण अद्योहस्ताक्षरी के कार्यालय में किसी भी कार्य दिवस पर देखा जा सकता है। डी0पी0आर0 तैयार करने के इच्छुक आर्किटेक्ट/कन्सल्टेन्ट अपना सील्ड ऑफर एवं स्टैण्डर्ड प्लान्स तथा स्थल के भ्रमण के पश्चात् एक पावर प्वाइंट प्रेजेंटेशन की सी0डी0 दिनांक 23.09.2017 को अपराह्न 3.00 बजे तक अद्योहस्ताक्षरी कार्यालय में प्रस्तुत करना होगा जिसे इच्छुक ऑफरदाताओं की उपस्थिति में खोला जायेगा।

Deviyani
मुख्य अभियन्ता

मुरादाबाद विकास प्राधिकरण,
मुरादाबाद।

दिनांक : 19 / 9 / 2017

पत्रांक : 1200 / मु0वि0प्रा0 / मु0अभि0 / 2017-18

प्रतिलिपि:- 1. उपाध्यक्ष को अवलोकनार्थ प्रेषित।

2. सचिव, मु0वि0प्रा0 को सूचनार्थ।

3. मुख्य लेखाधिकारी, मु0वि0प्रा0 को आवश्यक कार्यवाही हेतु प्रेषित।

4. कम्प्यूटर प्रभारी को आवश्यक कार्यवाही हेतु प्रेषित।

5. प्रभारी विज्ञापन को नियमानुसार प्रकाशन हेतु तथा प्रकाशन उपरान्त समाचार पत्र की प्रति अद्योहस्ताक्षरी को उपलब्ध कराने हेतु।

6. नोटिस बोर्ड पर चस्पा करने हेतु।

Deviyani
मुख्य अभियन्ता

मुरादाबाद विकास प्राधिकरण,
मुरादाबाद।

10

प्रधानमंत्री आवास योजना

मुरादाबाद विकास प्राधिकरण क्षेत्रान्तर्गत उपलब्ध सीलिंग भूमि का विवरण :-

क्र० सं०	राजस्व ग्राम का नाम	गाटा सं०	क्षेत्रफल	मौके की अनुमानित मापें	टिप्पणी
1	भोगपुर मिठौनी				
		47	3644.14	28X125	
		81	2671.02	30X104	50 मी० रोड़ भूमि पर बनानी होगी।
		84	2654.45	51X52	
		87	2243.82	44X50	
		90	6199.83	28X150+24X60+24X60	
		91	1788.87	63X28	
		92	1654.24	24X74	
			20856.37		
2	शाहपुर तिगरी				
		357	8549.20	1/2(180X76)	
			8549.2		
3	ढक्का	85	2620.42	52X50	
		199	1156.24	48X24	रोड़ बनने के बाद
		247	4815.48	38X120	
		265	7231.90	40X180	रोड़ बनने के बाद
		271	2690.46	40X40+30X36	
		369	3895.33	35X97+35X16	
		370	4352.01	94X46	रोड़ बनने के बाद
		377	890.34	28X30	
		409	6470.57	56X115	रोड़ बनने के बाद
		419	3400.41	80X30+18X56	
			37523.16		

2

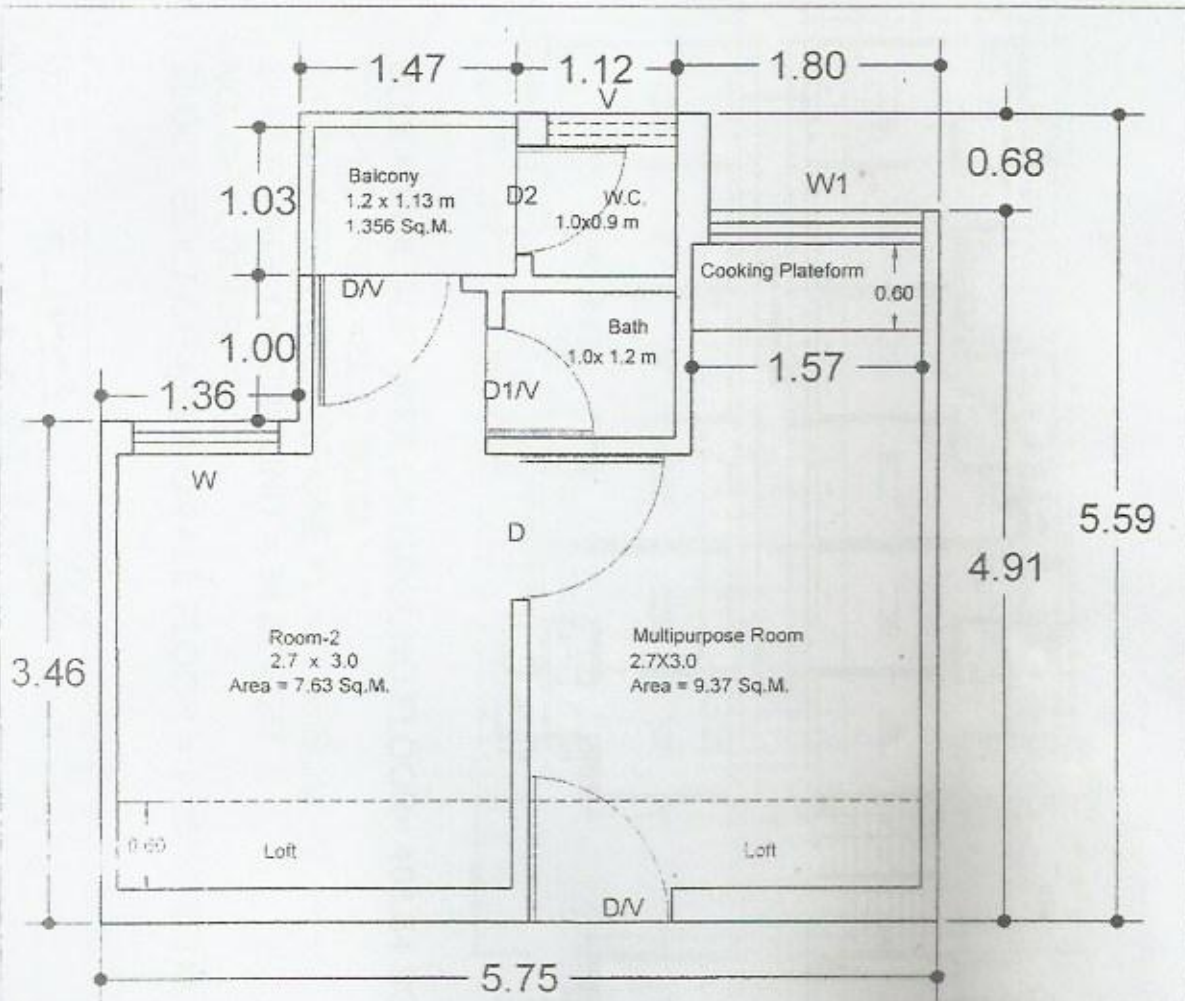

UNIT PLAN

CARPET AREA = 22.77 SQ.M.

SUPER AREA OF ONE UNIT = 34.07 SQM

HT. FLOOR TO CEILING = 2.9 M

OPENING:-

S.N	TYPE	WIDTH	HEIGHT	REMARKS	BLOCK PLAN FOR PM AWAS YOJNA
1	D/V	900	2700	ANGLE IRON SINGLE LEAF DOOR	
2	D1/V	750	2700	ANGLE IRON SINGLE LEAF DOOR	
3	D	900	2100	ANGLE IRON SINGLE LEAF DOOR	
4	D1	750	2100	ANGLE IRON SINGLE LEAF DOOR	
5	W	1200	1200	Z-SECTION SINGLE 3 LEAF WITH GRILL	
6	W1	1000	1050	Z-SECTION SINGLE 2 LEAF WITH GRILL	
7	V	600	600	Z-SECTION SINGLE LEAF WITH GRILL	

Kjkan
at 170

Handwritten signature
(S.O. No. 120)

Handwritten signature
Arch. Arsh. Planner

Handwritten signature
E.E (T)

Handwritten signature
(No. Salim Ahmad)
मुख्य अभियन्ता

श्री २११५७८

सोनाच

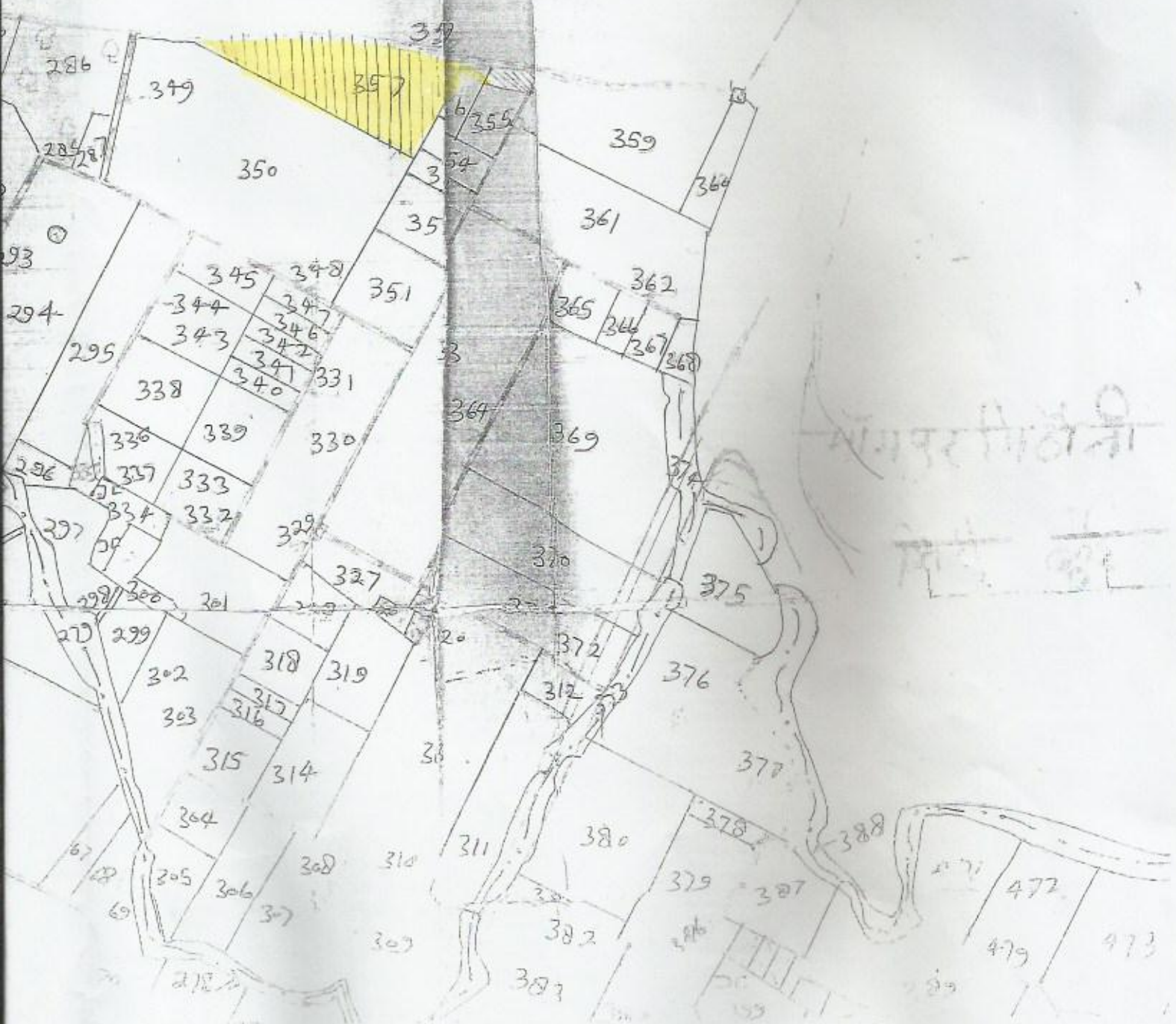

सोनाच

श्री २११५७८

